

PLANO DE BENEFÍCIOS DA APERAM BIOENERGIA

ABRIL - 2026

COMENTÁRIO DA GESTÃO

Depois de um mês de março desafiador, abril trouxe um cenário de recuperação para os investimentos. Enquanto a Bolsa no Brasil ainda enfrentou um período de queda, as bolsas de valores no exterior subiram. No cenário nacional, o grande destaque positivo foi a melhora nas taxas de juros, o que valorizou bastante os títulos de Renda Fixa indexados à inflação.

Essa combinação permitiu que nossas estratégias capturassem esses movimentos com eficiência. O Plano BioEnergia alcançou uma rentabilidade de 1,26%, superando a meta de 1,14% no mês de abril.

Nossas carteiras continuam estruturadas de forma sólida e diversificada, garantindo proteção nos momentos difíceis e agilidade para aproveitar as oportunidades de ganho quando o mercado se recupera.

PATRIMÔNIO TOTAL

R\$ 98.596.111

OBJETIVO DE RETORNO

(BENCHMARK)

INPC + 4,0%

PÚBLICO-ALVO

ATIVOS ASSISTIDOS RENDA FINANCEIRA ASSISTIDOS RENDA VITALÍCIA

ALOCÇÃO POR INDEXADOR

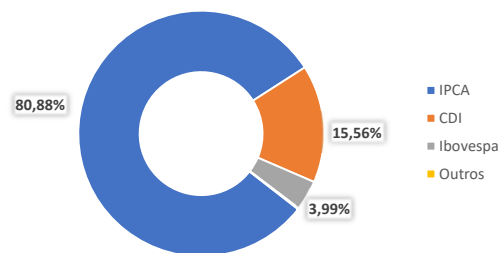
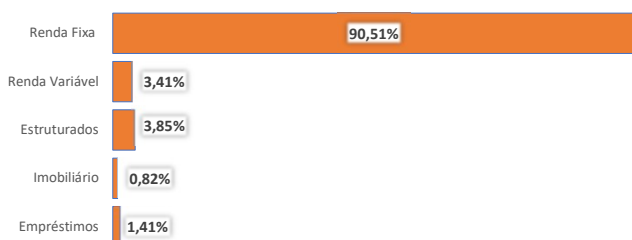

RENTABILIDADE

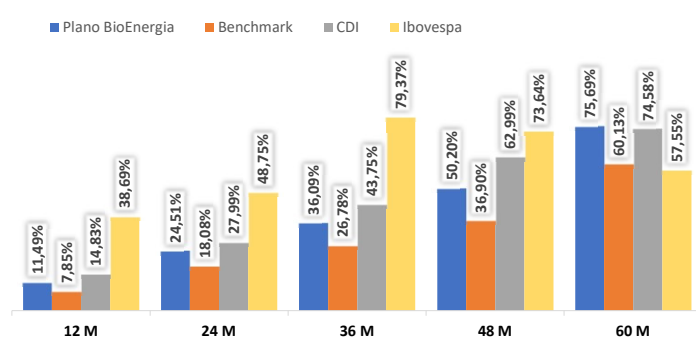
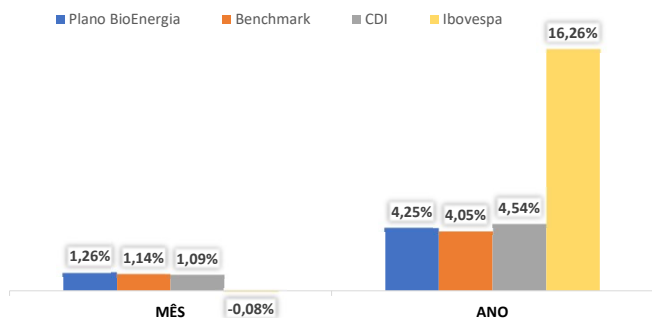

RETORNO POR SEGMENTO DE APLICAÇÃO

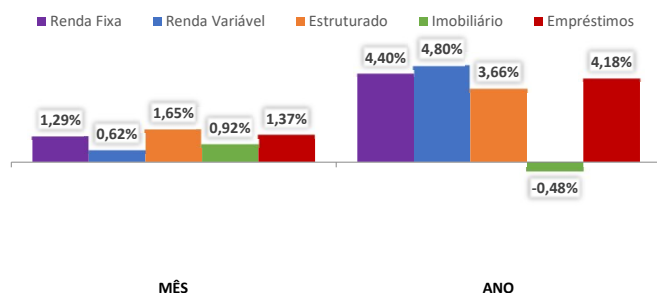

CONTRIBUIÇÃO DOS SEGMENTOS PARA O RETORNO

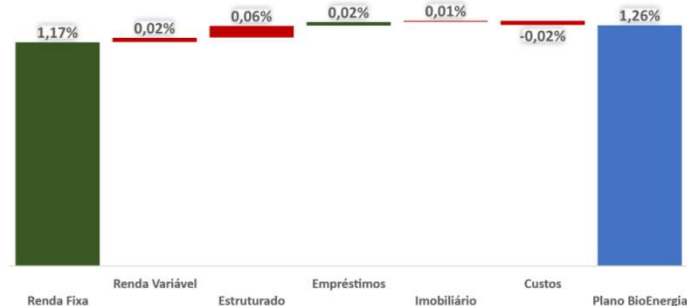

RENTABILIDADE HISTÓRICA

| | Jan | Fev | Mar | Abr | Mai | Jun | Jul | Ago | Set | Out | Nov | Dez | Ano |
|-----------------------|---------|--------|---------|---------|---------|---------|---------|----------|----------|---------|---------|---------|---------|
| 2026 Plano BioEnergia | 1,00% | 0,82% | 1,11% | 1,26% | | | | | | | | | 4,25% |
| 2026 Benchmark | 0,72% | 0,89% | 1,24% | 1,14% | | | | | | | | | 4,05% |
| % do Benchmark | 139,33% | 92,17% | 89,34% | 110,21% | | | | | | | | | 105,03% |
| 2025 Plano BioEnergia | 1,00% | 1,04% | 1,33% | 1,28% | 0,99% | 0,70% | 0,78% | 0,83% | 0,86% | 0,88% | 0,76% | 0,93% | 11,98% |
| 2025 Benchmark | 0,33% | 1,14% | 0,84% | 0,81% | 0,68% | 0,56% | 0,54% | 0,12% | 0,85% | 0,36% | 0,36% | 0,54% | 8,05% |
| % do Benchmark | 306,02% | 57,46% | 158,53% | 157,86% | 145,19% | 126,09% | 144,63% | 710,18% | 100,80% | 245,77% | 212,59% | 173,10% | 148,77% |
| 2024 Plano BioEnergia | 0,94% | 0,94% | 1,06% | 0,61% | 0,77% | 0,78% | 0,88% | 0,78% | 0,61% | 0,96% | 0,76% | 0,90% | 10,45% |
| 2024 Benchmark | 0,90% | 1,14% | 0,52% | 0,70% | 0,79% | 0,58% | 0,59% | 0,19% | 0,81% | 0,94% | 0,66% | 0,77% | 8,92% |
| % do Benchmark | 104,13% | 82,16% | 204,07% | 86,73% | 97,38% | 135,58% | 149,23% | 416,22% | 75,99% | 102,48% | 115,99% | 116,46% | 117,20% |
| 2023 Plano BioEnergia | 1,13% | 0,77% | 1,37% | 0,97% | 0,06% | 0,71% | 0,69% | 0,62% | 0,77% | 0,62% | 0,94% | 0,98% | 10,06% |
| 2023 Benchmark | 0,79% | 1,10% | 0,97% | 0,86% | 0,69% | 0,23% | 0,24% | 0,53% | 0,44% | 0,45% | 0,43% | 0,88% | 7,86% |
| % do Benchmark | 143,10% | 69,62% | 141,51% | 112,85% | 8,99% | 310,98% | 291,84% | 117,46% | 175,22% | 138,86% | 220,81% | 111,88% | 128,11% |
| 2022 Plano BioEnergia | 1,12% | 1,10% | 1,72% | 1,64% | 1,45% | 0,90% | 0,55% | 0,18% | 0,09% | 0,75% | 0,95% | 0,80% | 11,85% |
| 2022 Benchmark | 1,00% | 1,33% | 2,04% | 1,37% | 0,78% | 0,95% | -0,27% | 0,02% | 0,01% | 0,80% | 0,71% | 1,02% | 10,17% |
| % do Benchmark | 112,18% | 82,54% | 84,29% | 119,88% | 186,15% | 95,03% | - | 1084,47% | 1483,94% | 93,89% | 134,12% | 78,48% | 116,47% |
| 2021 Plano BioEnergia | 1,23% | 0,75% | 1,56% | 0,94% | 0,94% | 1,14% | 1,22% | 1,64% | 1,31% | 1,54% | 1,27% | 1,27% | 15,71% |
| 2021 Benchmark | 0,60% | 1,15% | 1,19% | 0,71% | 1,29% | 0,93% | 1,35% | 1,21% | 1,53% | 1,49% | 1,17% | 1,06% | 14,57% |
| % do Benchmark | 206,41% | 65,35% | 131,13% | 132,34% | 73,06% | 122,37% | 84,06% | 100,91% | 107,16% | 88,12% | 131,51% | 119,62% | 107,84% |

DISCLAIMER: As informações contidas neste relatório são de caráter exclusivamente informativo e não constituem qualquer tipo de aconselhamento de investimentos, não devendo ser utilizadas para essa finalidade. Para a elaboração deste relatório, a Aceprev utiliza dados internos da entidade e informações de prestadores de serviços externos, os quais podem ser alterados em função de mudanças de alocações, reprocessamentos de cotas e/ou valores e outros fatores de caráter gerencial. A Aceprev isenta-se das responsabilidades por quaisquer danos, diretos ou indiretos, decorrentes do uso das informações contidas neste relatório, cujo conteúdo não deverá ser reproduzido, distribuído ou publicado para qualquer finalidade. Em caso de dúvidas, pedimos que entre em contato com a Entidade através do e-mail: investimentos@aceprev.aperam.com